Hôtel de Paris

MONTE-CARLO

Un nuevo capítulo en la historia de Mónaco

Más allá de su imponente arquitectura, el encanto del Hôtel de Paris Monte-Carlo destaca en el corazón de esta mágica ciudad.

Un inigualable estilo arquitectónico que se remonta a sus inicios en 1864, marca la esencia de este espacio, que durante más de 150 años ha sido el punto de reunión de importantes personalidades de la monarquía, el mundo del arte y las ciencias. Invitados que van desde Jacques Offenbach, Charles Chaplin y Maria Callas, hasta el Príncipe de Gales y Salvador Dali, son una parte fundamental de la historia detrás del hotel.

La fusión entre el estilo atemporal y el espíritu vanguardista del Hôtel de Paris Monte-Carlo es lo que impulsa a los arquitectos, Richard Martinet y Gabriel Viora, a comenzar una transformación que por medio de diferentes etapas de metamorfosis que comienzan en el 2014, muestra la opulencia en su máximo esplendor.

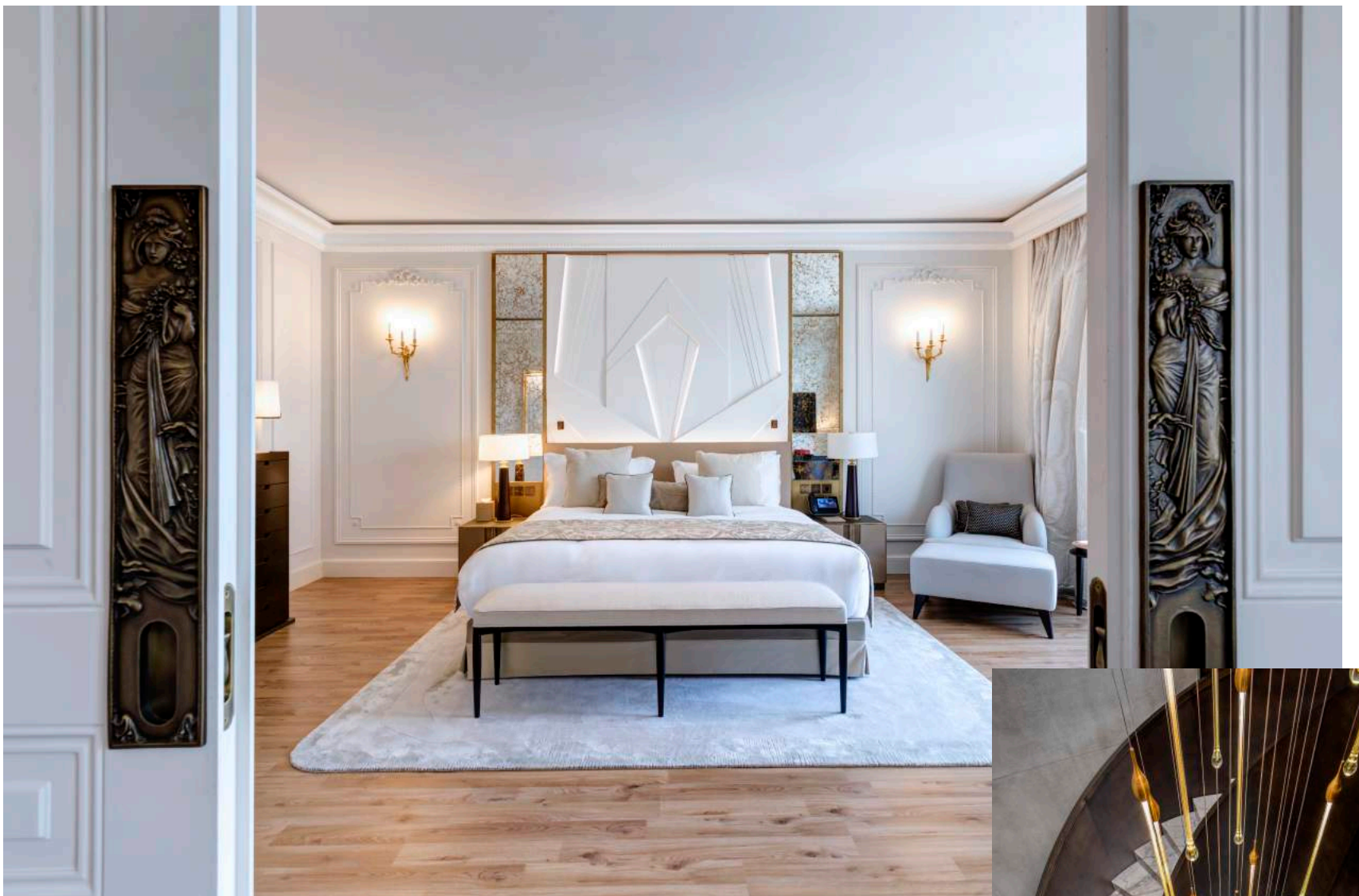

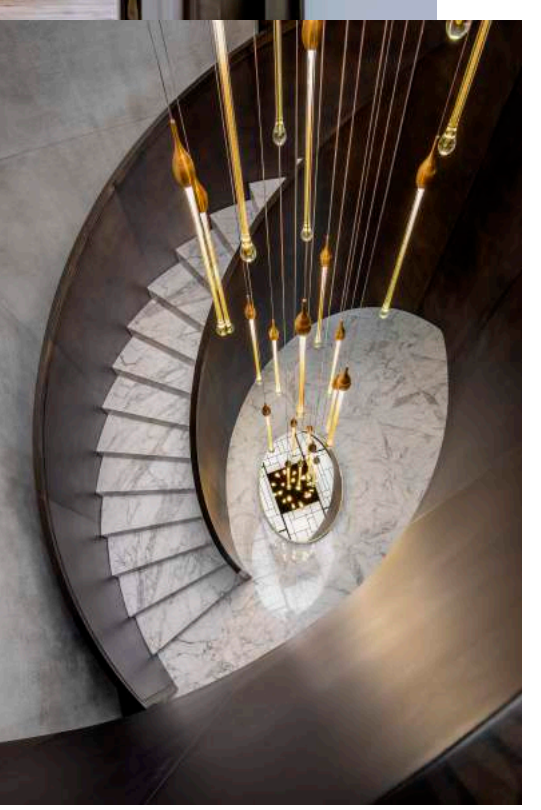

Renace un ícono

Tras cinco años de cambios, Hôtel de Paris Monte-Carlo presenta su obra terminada abriendo sus puertas a espacios que elevan a un nivel aún más alto sus estándares.

La renovación del restaurante Le Grill, 671 m2 de espacios verdes al centro del hotel, un acceso directo desde el hotel a Thermes Marins Monte-Carlo y la apertura de exclusivas boutiques que van desde Harry Winston hasta Omega y Stardust, son algunas de las variables que complementan el inicio de una inigualable experiencia de lujo.

El elemento gastronómico como uno más de los protagonistas, queda en manos del chef Alain Ducasse, que al ser el genio detrás del restaurante con tres estrellas Michelin, Le Louis XV, abre las puertas de Ômer en 2019.

Por otro lado, Le Bar Américain devela su nueva imagen, misma que quedó a cargo de los diseñadores de David Collins Studio, con una nueva terraza que se abre hacia el mar y la Place du Casino.

Recinto de príncipes

Las habitaciones más exclusivas de la Riviera Francesa se inspiran en personajes de la realeza que han pasado a la historia por su característica elegancia. Uno de ellos es la Princesa Grace de Mónaco, quien le da el nombre a un dormitorio que se despliega en dos pisos y 440 metros cuadrados de espacio abierto con vista al Mediterráneo: The Princess Grace Suite.

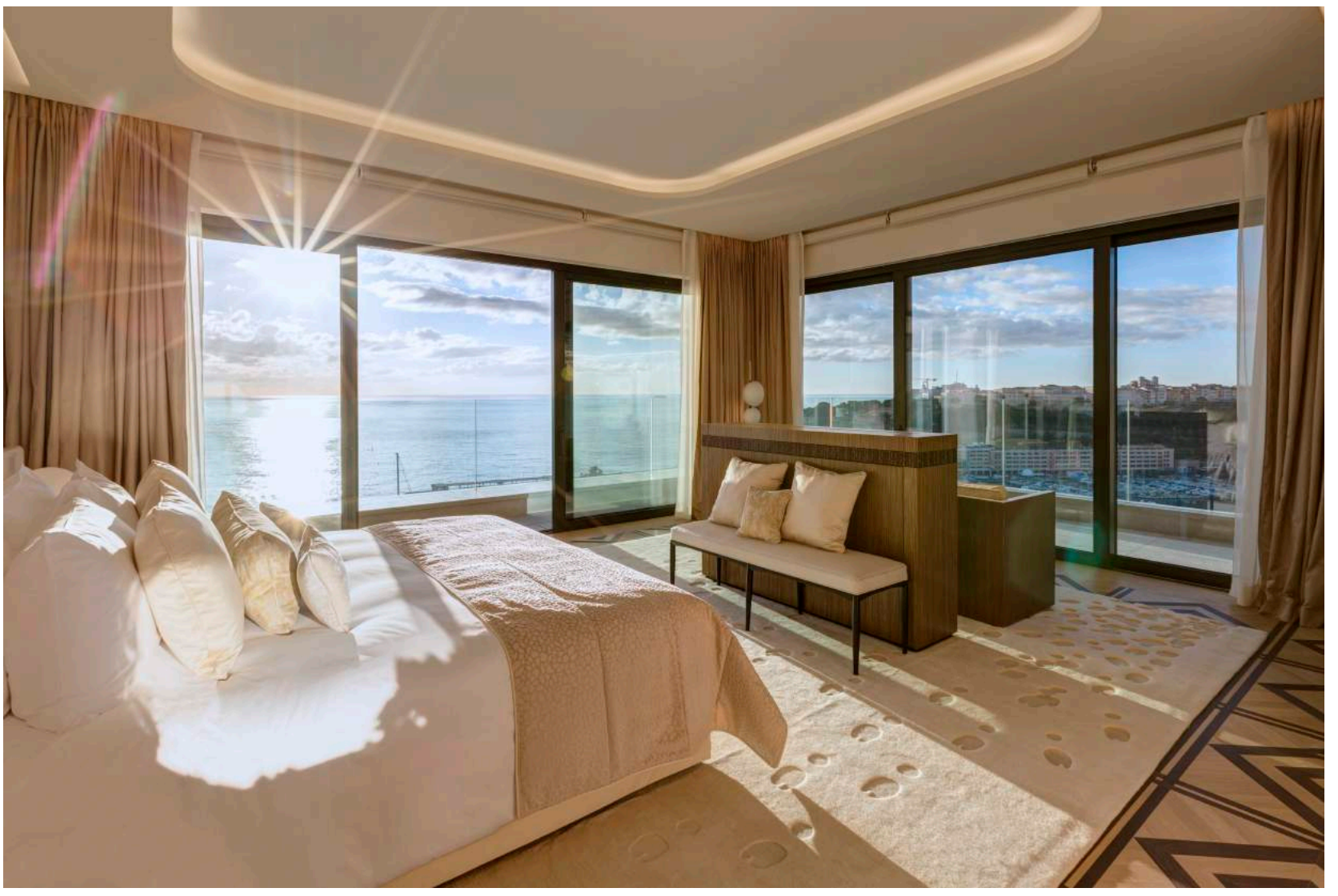

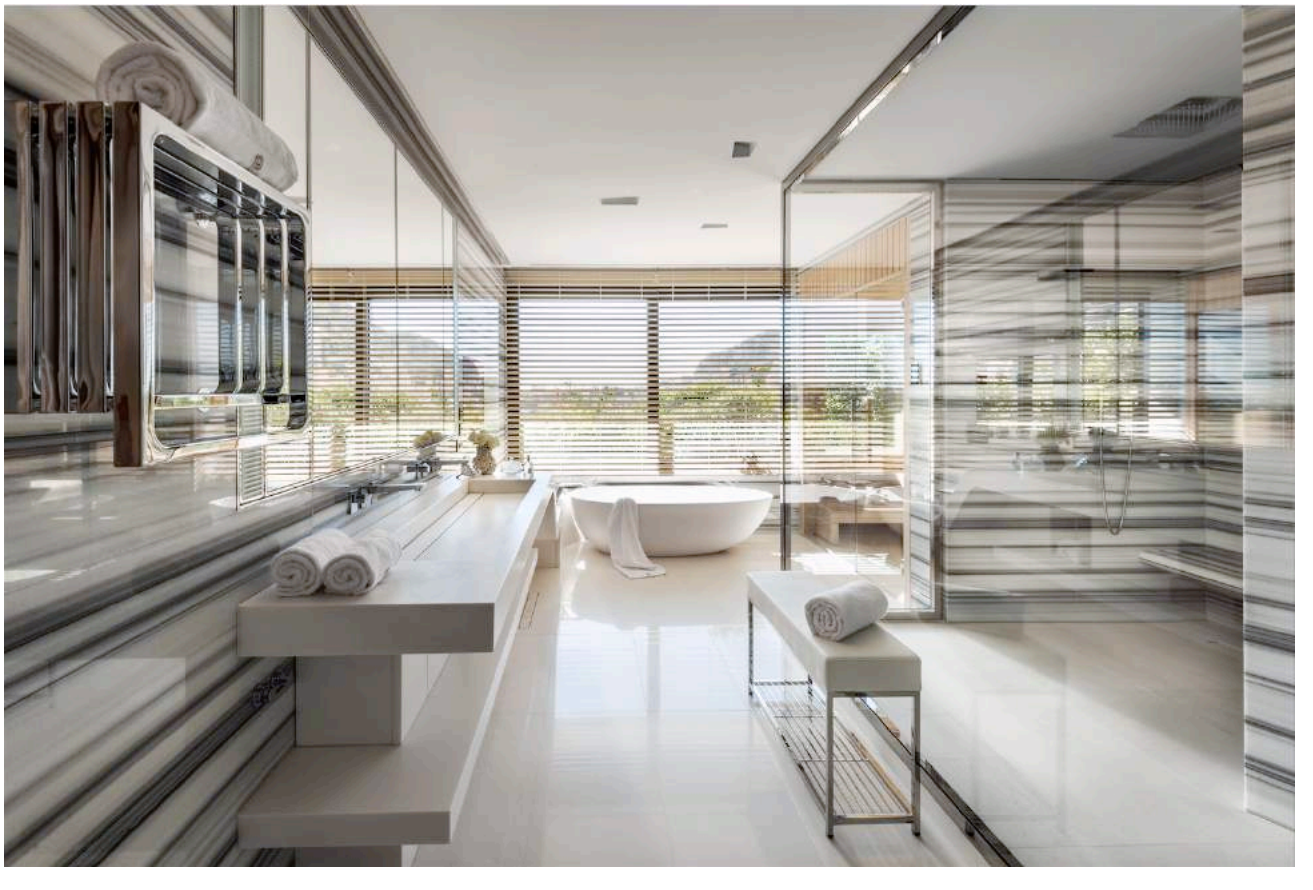

Por otro lado, en 2019, se inaugura la suite más grande de Hôtel de Paris Monte-Carlo, Prince Rainier III Suite, la cual cuenta con más espacio que cualquier otra habitación con dos dormitorios, así como la posibilidad de ampliarla a 600 metros cuadrados y con una tercera habitación contigua; todas con vista a Place du Casino. Además de un bar privado en el salón, un espacio de oficina, sauna, vapor y una terraza con sistema de olas.

Un paso más para Monte-Carlo Société des Bains de Mer

La transformación del Hôtel de Paris Monte-Carlo es parte del programa de transformación de la Place du Casino, el centro histórico del Resort Monte-Carlo Société des Bains de Mer, 150 años después de su creación. Por medio de cuatro casinos, incluyendo el prestigioso Casino de Monte-Carlo, cuatro hoteles, 30 restaurantes que juntos tienen seis estrellas de la Guía Michelin, y el spa Thermes Marins Monte-Carlo dedicado al bienestar y la salud preventiva.

La transformación incluye la apertura de One Monte-Carlo y la reconfiguración de espacios verdes, afirmando con esto la visión del Grupo para 2020: hacer de Monte-Carlo Societé des Bains de Mer, el destino más exclusivo de Europa.

About Monte-Carlo Societé des Baine de Mer

Since 1863, Monte-Carlo Société des Bains de Mer has been offering a unique Art of Living, a one-of-a-kind resort with four casinos, including the prestigious Casino de Monte-Carlo, four hotels (Hôtel de Paris Monte-Carlo, Hôtel Hermitage Monte-Carlo, Monte-Carlo Beach, Monte-Carlo Bay Hotel & Resort), the Thermes Marins Monte-Carlo spa, dedicated to well-being and preventive health, 30 restaurants including five that together have seven Michelin Guide stars. A hub of night-life, the Group offers an incredible selection of events, including the Monte-Carlo Sporting Summer Festival and the Monte-Carlo Jazz Festival. At the end of 2018, Monte-Carlo Société des Bains de Mer completed four years of transformation works dedicated to Hôtel de Paris Monte-Carlo and to the creation of a new district around Place du Casino, One Monte-Carlo, with luxury accommodation, shops, restaurants and a conference centre. The vision of Groupe Monte-Carlo Société des Bains de Mer for 2020 is to make Monte-Carlo the most exclusive experience in Europe.